CL,"oil" LO ENCUENTRAS COMO WTI EN TU MT4

*El analisis lo realizamos en nuestro VOLFIX, y perfectamente luego entramos al mercado de FOREX, desde nuestro MT4 O MT5 o cualquier plataforma que te permita

LA MISMA GRÁFICA

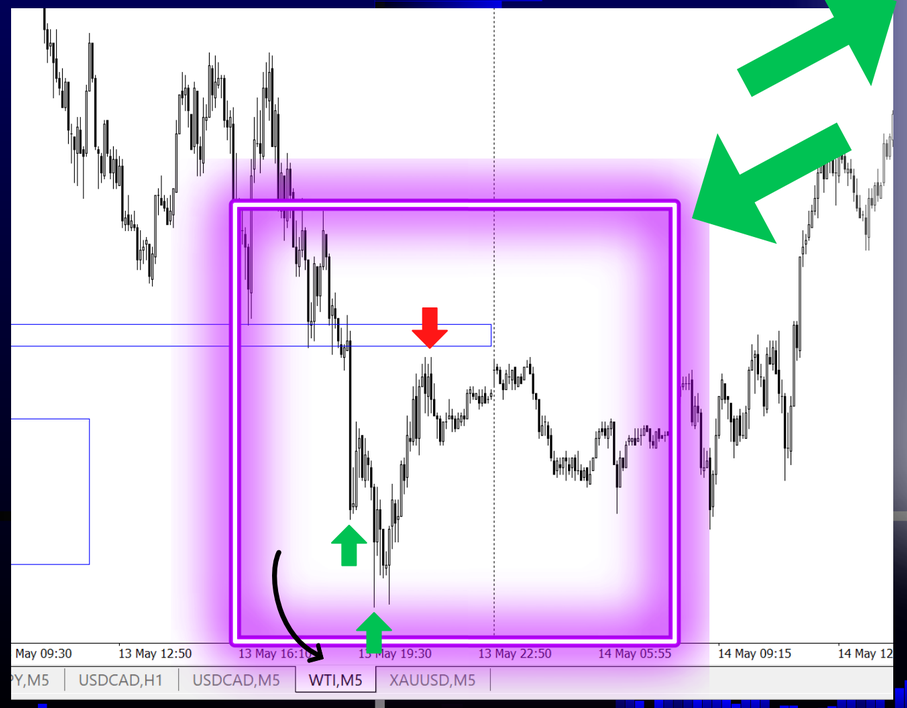

SELL

*RECUERDA, UNO DE LOS MAYORES SECRETOS ES SACAR EL DINERO DE LA OPERACIÓN RAPIDAMENTE Y DE ESTA FORMA AUMENTAR RAPIDAMENTE TU DEPOSITO, SOLO GANAS CUANDO EL DINERO ENTRA EN TU CUENTA, LA CODICIA HACE QUE PERSONAS PIERDAN SU CABEZA

BUY

*En estos escenariosio, vemos como el Market Maker logra su objetivo realizando las tres manipulaciónes que vemos reflejadas en el volumen.
inicia un movimiento acelerador (2 para abajo y uno para arriba) para que el publico lo creea y entre en esa dirección, para luego el entrar al lado contrario, el publico pierde, tu Ganas

BUY

*Vemos volumen calmado, y posteriormente un aumento drastico, estate atento porque el Market Maker esta apunto de hacerte GANAR, Te lo recuerdo de nuevo, cierra rapido (es la mejor forma de aumentar tu depostio rapidamente)

APRENDE CAZANDO